WEEKBLAD
BELGIE: 6 FR.

27 JANUARI 1955. - Nr 225
5de JAAR — 20 BLADZ.

Mickey magazine

WALT DISNEY'S

Het blad voor kleine en grote kinderen

MICKEY'S BRIEVENBUS

— Hé ! hé ! Onze internationale Nand de Zetter heeft warempel een konkurrent ! Ik had vroeger al eens bedacht, wat er gebeuren zou als Nand met pensioen op rust zou worden gesteld. Nee, nee, Nand is geen krukkeloper, hij kan nog jaren mee, nog vele jaren zelfs. Maar afijn... op alles komt sleet, dat weet Nand zelf. En nu weet hij ook, dat hij een opvolger in de maak heeft. Wie ? Doodgewoon ons trouwe Stafje. Stafje VANHOEGAERDEN, die te Kortenberg woont. Staf stuurde een kostelijke mop in, met de hand gedrukt, netjes gedrukt zelfs. Wat zou ik anders van konkurrenten voor onze Nand spreken ! Stafje, als 't letterzetten je in 't bloed zit, zet dan door. « Als ie 17 boterhammen per dag kan eten, zegt Nand, dan kan ie gerust overwaaien ! »

— In Antwerpen hebben we nog een mannetje zitten, dat een kunstminaar is en... een kunstenaar in de dop. Bravo ! Die brief was fraai versierd, Marc SCHOOLS ! En 't doet me plezier, dat je bij onze « Huisvlijt » gewonnen hebt. Beslist, die puzzles zijn leuk. A propos, je brief — een keurstukje — ging naar mijn album, Marc. Taai, jongen ! Tot ...?

— Als onze moppentappers aan 't beste vat staan en als onze raadselmannetjes de kist der geheimen plunderen, dan kun je verwachten, dat het zigzagtreintje hun al te grote goedgeefsheid moet ontgelden en puffend met zijn vracht station 19 binnenloopt. Dit keer loste het treintje produkten met het huismerk van Francis JOS (Brustem), Roland DE MEY (Petegem), Nicole CORVELEYN (Oostende), José RUYSEVELTS (Mechelen), Freddy DE WUFFEL (Erembodegem) en Odette en Dirk UREEL (Oostende). Zeg, jullie kennen 't refreintje, hé ? Allemaal bedankt !

— Van mijn onvermoeibare vriend José STRUBBE (Gent) ontving ik andermaal een Zigzagbijbel. Onze zigzagmannetjes zullen hopelijk wel een en ander uit je interessante dingetjes oppikken, hoor, José ! Weet je echter te beperken... Iedereen moet aan de beurt komen. Kwantitatief moet onderdoen voor kwalitatief, vergeet dat niet. Taai !

MICKEY.

RUILHOEK

Jan DONIES, Beeldhouwerstraat 40, Antwerpen, verzamelt kinema-folders (affiches). Voor elke folder geeft hij 10 postzegels, landen naar keuze. De eerste toezenders krijgen een premie : 50 postzegels.

José STRUBBE, Cederstraat 27, Gent, zoekt 200 K-punten. Wie ze hem bezorgt ontvangt in ruil 100 S- en 23 L-punten, plus 75 postzegels (verschillendè landen).

Pol ELST, Leugenberg 146, Ekeren, wil serie-prentjes allerlei ruilen tegen S-, V-, L- of F-punten.

* * * * * * * * *

Mickey roept op...

HALLO ! hallo ! mijn alleraardigste jongens en meisjes, vandaag moet ik voor kennismaking met een nieuwe vriend zorgen. Een nieuwe vriend is niet helemaal 't juiste woord, want die heer is, sedert 't verschijnen van ons blad, een vriend van jullie : Jaak ICKX.

Die naam schijnt wel een pseudoniem, een deknaam ; toch is de echte naam van de beroemdste joernalist van Europa, althans inzake motorsport, meer bepaald de automobiel en de motorfiets.

— Waar beleeft u eigenlijk het meeste plezier aan ? heb ik hem gevraagd.

— Aan mijn zoontjes, mijn beste Mickey ! luidde 't antwoord. De oudste, Paschalis, was nog geen 13 jaar oud toen hij de proef van het internationaal brevet « vliegtuigpiloot » aflegde. Een volwassene heeft normaliter minstens 8 uren scholing nodig ; Paschalis zette slechts 2 uur 53 minuten over het aanleren der besturingsmanœuvres. Dat bewijst, dat een kind sneller vertrouwd geraakt met de stuurinrichting dan een volwassen persoon. Uw jonge lezers moeten het hun ouders vertellen, want die brave vaders en moeders denken, dat kinderen op dit gebied ver bij hen onderliggen. Wat Paschalis betreft, hij moet nu wachten tot hij 18 jaar wordt, want vroeger wordt het brevet niet toegekend. In afwachting mag hij vliegen als hij vergezeld is van een brevethouder.

— En uw ander zoontje, Mijnheer Ickx ?

— Wel, die is nu tien jaar oud. Sedert twee jaar stuurt hij de 2 p.k.-Citroën en ook de Standard-8, die als eerste prijs van uw prachtige prijsvraag in uitzicht is gesteld.

— Maar men moet 18 jaar oud zijn om een auto te sturen, wierp ik op.

— Zeker, antwoordde onze vriend. Mijn zoontje Jaak (hij draagt mijn naam) stuurt alleen op de weg ; in de stad zijn de politiemannen te waaks op de reglementen.

— En als we 't nu eens over uw persoon hadden, Mijnheer Ickx ?

— Och ! Over mij is niet zoveel te zeggen. Ik heb doodgewoon mijn kinderdromen verwezenlijkt. Ik was dol op motorfietsen toen ik nog een kleuter was. Ik heb de motorcross hier in ons oude Europa ingevoerd. Ik was Belgisch kampioen in 1934, 1935, 1936 en 1939. Maar ik had ook een ander hobbie : schrijven. Zo ben ik dan joernalist geworden.

— En de automobiel ?

— Wel, ik was reeds 37 jaar toen ik voor het eerst een auto stuurde. Ik volde me te oud om nog aan motorcross te doen en toen schakelde ik over op de auto. Ik liet me weldra verleiden door het duiveltje van de autorace, nam deel aan de grote wedren Luik-Rome-Luik, won deze en ontving hetzelfde jaar de tropee der Sportverdienste.

Er is natuurlijk nog veel meer te zeggen over onze vriend Jaak Ickx, maar hij vond, dat het zo al welletjes was. Nu, goede wijn behoeft geen krans.

Ik weet zeker, dat jullie gretig de twee artikels zult lezen welke hij speciaal voor jullie geschreven heeft. Het eerste gaat over de « Standard-8 », de hoofdprijs van onze grote Knalwedstrijd 1955, en verschijnt in dit nummer op pagina 8. Het andere over de Puch-scooters — de tweede en derde prijs — zal eerlang in het blad opgenomen worden.

Als jullie die artikels zullen gelezen hebben, dan zullen jullie het niet verwonderlijk vinden, dat Jaak Ickx in 1950 de joernalistenprijs van de stad Turijn toegewezen kreeg.

Ziezo ! Nu kennen jullie Jaak Ickx al beter.

Mickey

DRIE VRIENDINNETJES • DRIE TROUWE LEDEN!

Hieronder een Liers trio : Maria en Liliane VAN GANSEN met tussen beiden in, hun vriendinnetje Hortense VAN DEN DRIES.

Het Hoekje der Korrespondenten

Jan VANHAELEN, Nederhemwijk 9, Halle (Brabant), 12 jaar oud, zou graag korresponderen met jongens van zijn leeftijd, liefst verzamelaars van postzegels.

KORTE INHOUD
Met een druk-riem gaat Mickey op de zeebodem wandelen. Een vis smeekt hem de walvis Libel, die ziek is, te verzorgen. Waaraan lijdt die walvis toch ?

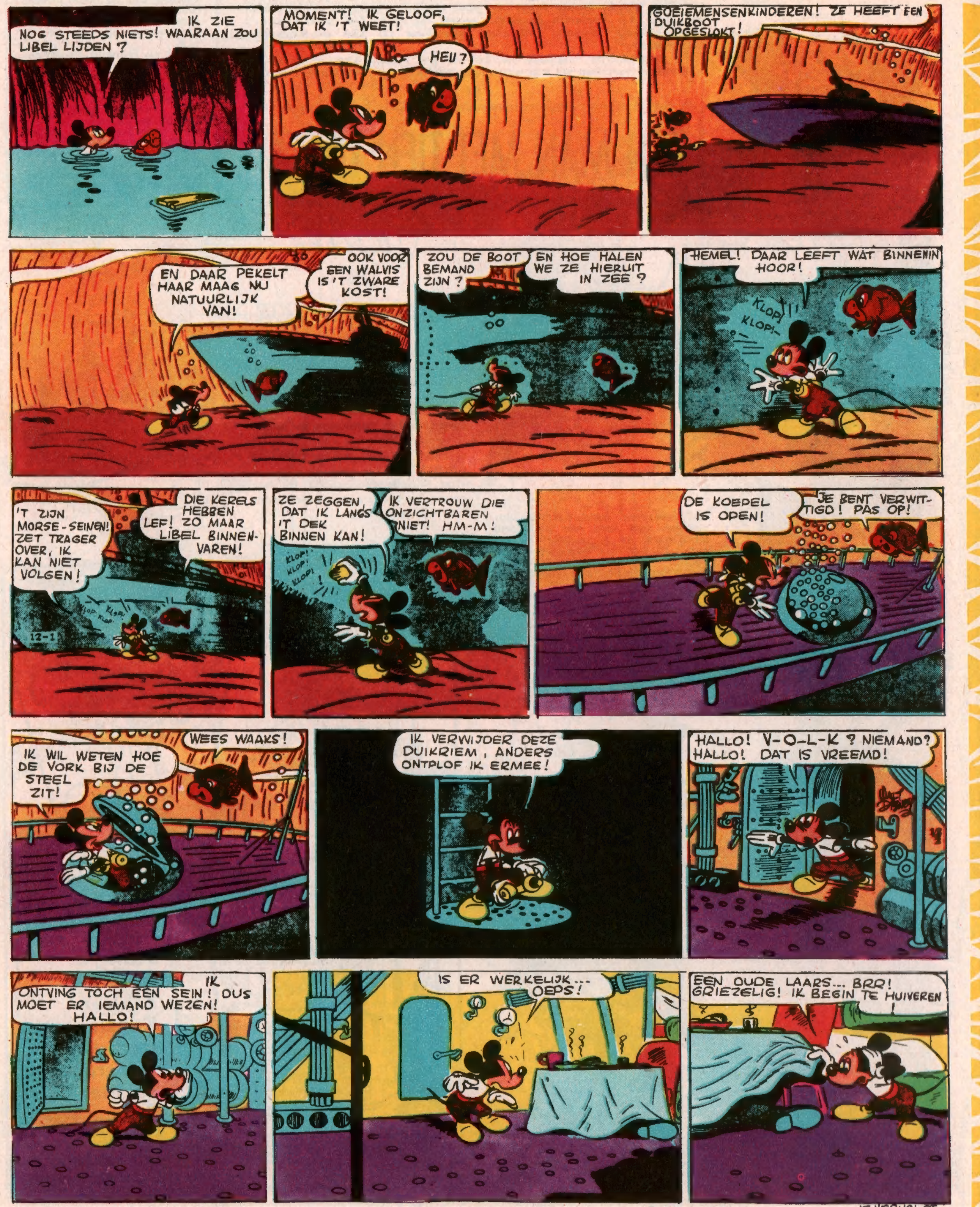

VOLGENDE WEEK **PIRATEN !**

BENJAMIN FRANKLIN

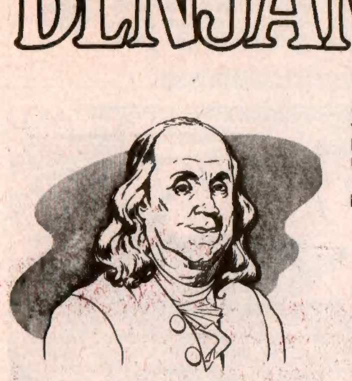

Jullie herinneren zich nog het tekenverhaal van Walt Disney : « BEN EN IK », waarin Muisje Amos een paar bizondere episodes uit het leven van Ben (d.i. Benjamin Franklin) vertelt, nl. : 1. Zijn uitvindingen : bliksemafleider, bifocale brilglazen, haardvuur ;2. Zijn onafhankelijkheidspolitiek.

Op verzoek van vele lezertjes, bij wie het verhaal zeer in de smaak is gevallen, vertellen we hier omstandig het leven van Benjamin Franklin.

EEN MAN MET TIEN TITELS

Franklin werd in 1706 te Boston, de intellectuele hoofdstad der Verenigde Staten, geboren. Hij werkte zich op tot een der grootste staatsmannen van zijn tijd en had een groot deel in het stellen van het handvest der Onafhankelijkheidsverklaring, dat hij mede ondertekende. Een belangrijke rol speelde hij tevens in de Grondwetgeving van de V. S. A.

Toch is Franklin als staatsman buiten Amerika's grenzen minder bekend. Daarentegen maakten zijn uitvindingen hem over de wereld meer beroemd, voornamelijk zijn bliksemafleider. Zo blijft zijn naam voor de nageslachten opgetekend in het Gulden Boek der Wetenschap. Maar hij was een man die nooit op rust kon komen.

SCHRIJVER en UITGEVER

Pas was Benjamin Franklin 15 jaar oud, of hij schreef reeds artikels voor een dagblad van Boston. Mettertijd werd hij een graaggelezen auteur. Hij bezat een drukkerij en gaf aldus zijn eigen werken uit : dagbladen, spot- en schotschriften, boeken, enz.

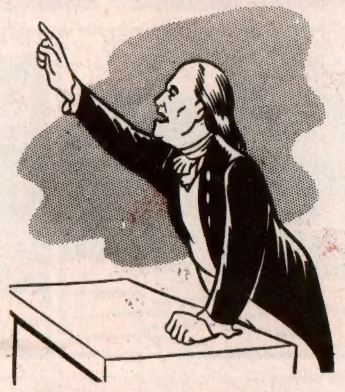

* * *

ATHLEET

Weinig mensen weten, dat Benjamin Franklin een all-round-sportman was. Hij muntte vooral uit in

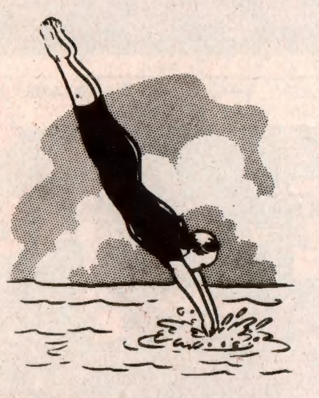

de zwemsport. Hij was een vurig voorstander van de sport als leervak in de scholen. Toen hijzelf de Universiteit van Pennsylvania gesticht had, stond Athletiek op het programma.

* * *

GELEERDE en UITVINDER

Men moet de geniale Amerikaan wel als een autodidact beschouwen, want hoewel hij slechts gedurende twee jaren schoolliep, bracht hij het tot « Doctor honoris causa » van meerdere wereldbekende universiten. Het idee een ambulante bibliotheek in te richten is van hem. Zij ligt nu nog het Amerikaanse bibliotheek-systeem ten grondslag. Onder zijn talloze uitvindingen zijn, naast de bliksemafleider, zijn bifocale brilglazen en zijn haard bekend.

* * *

KUNSTENAAR en MUSICUS

Zou men denken, dat zo'n man voor liedjes-dichten kon voelen ? Toch was hij dichter. En bovendien een uitstekend musicus. Als tekenaar stond hij ook al zijn mannetje.

Hij bespeelde de viool en de gitaar.

Hij vond tevens een instrument uit, dat hij « harmonica » noemde, doch niets te maken heeft met de ons bekende harmonika.

STICHTER en ORGANISATOR

Franklin richtte het postsysteem der Verenigde Staten in. Hij was er de eerste « Postmaster-General » van. Zijn weerkundige studies liggen aan de basis van de oprichting van het Amerikaanse meteorologisch instituut. Hij was de stichter van een maatschappij tot afschaffing van de slavernij. De stad Philadelphia schonk hij haar eerste brandweercorps, haar bestrating en verlichting.

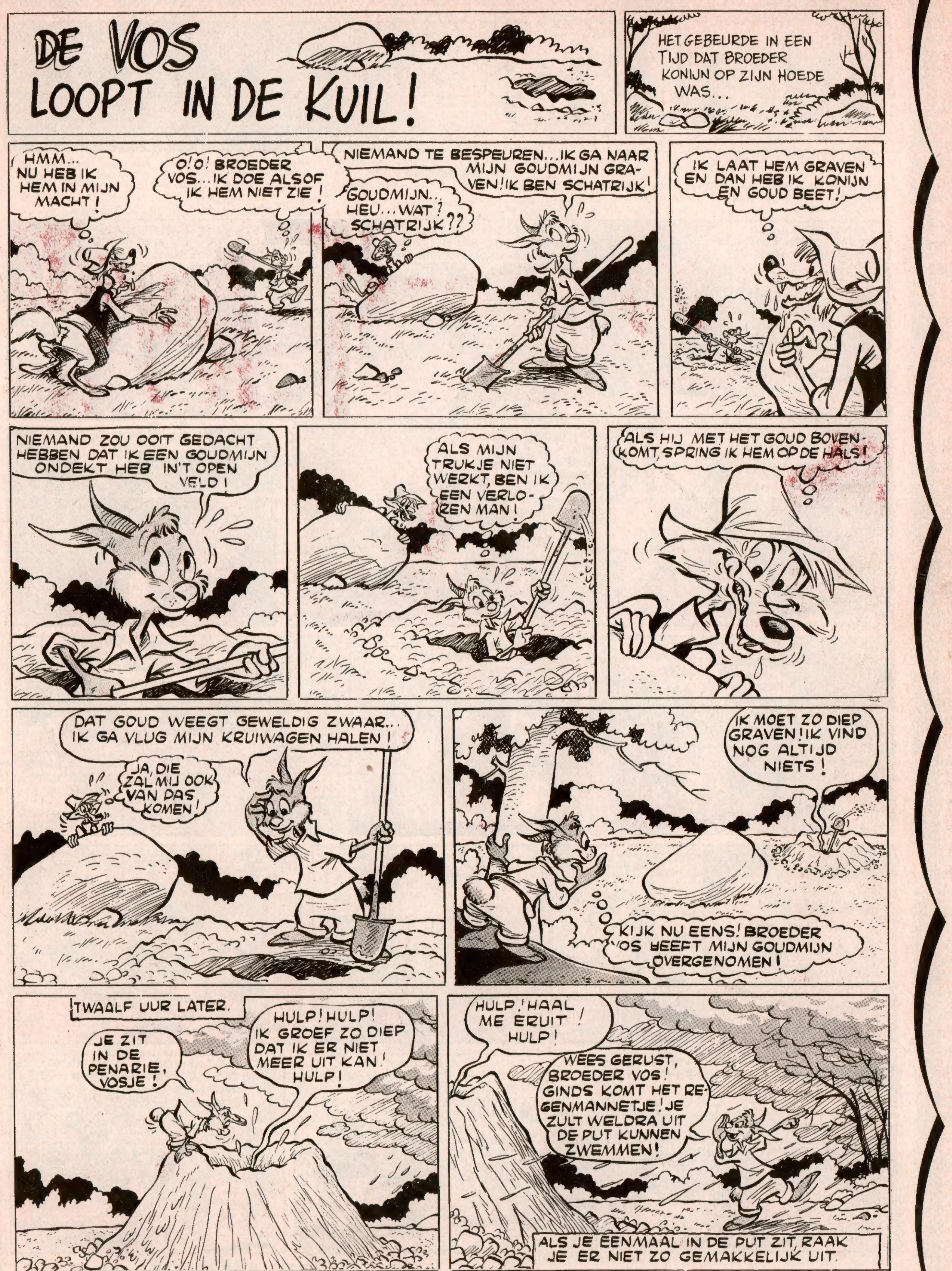

DE REIS NAAR DE MAAN

KORTE INHOUD

Donald en de neefjes werden door Oom Jeremias naar de maan gestuurd om er Mac Duck's fortuin te bergen. Twee neefjes vallen de maanbewoners in de handen...

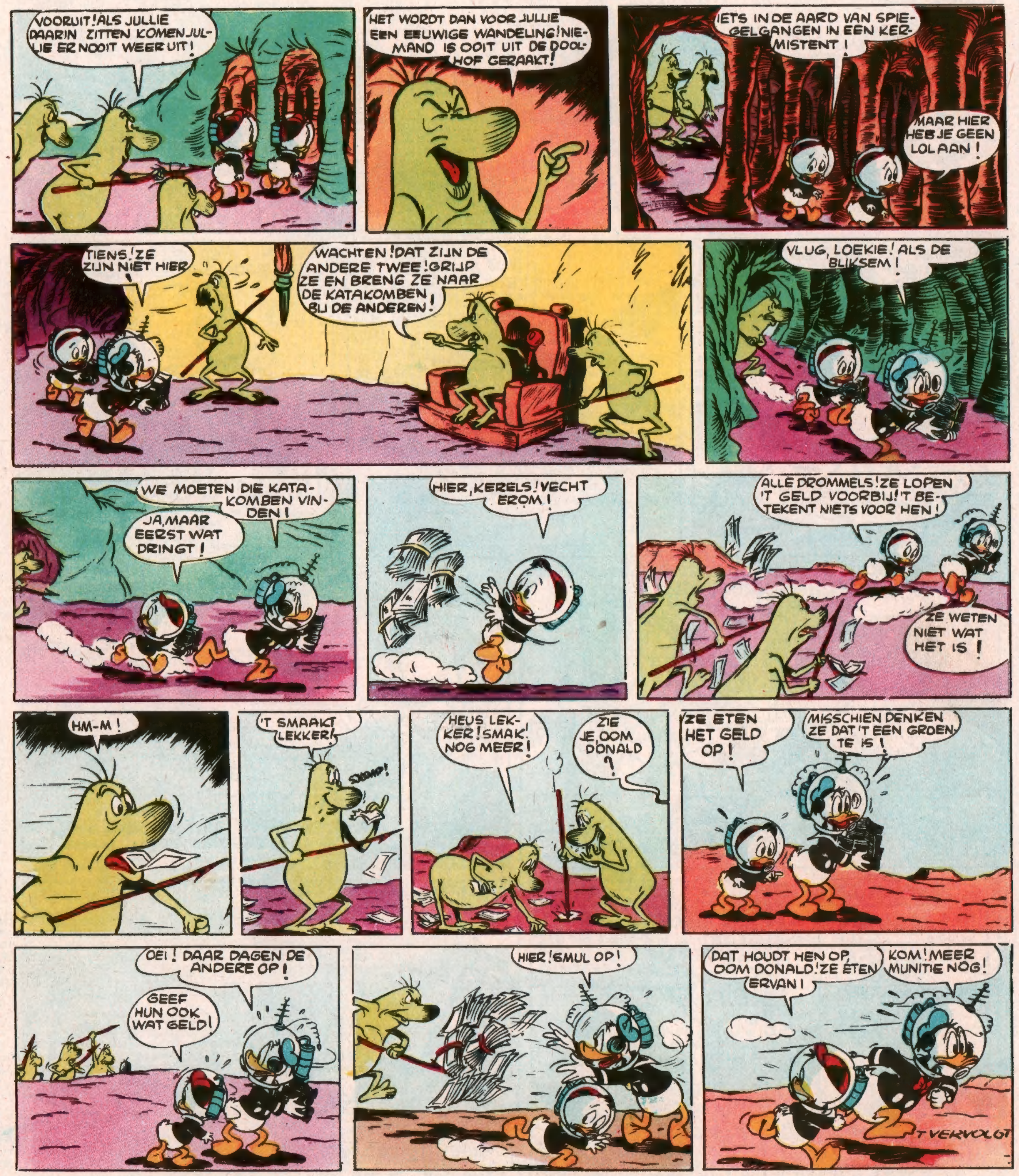

VOLGENDE WEEK: **EEN KOSTELIJK MAAL**

de OORLOG der ROBOTS

KORTE INHOUD

Mickey heeft aan een bende verdachte kerels een Zwartboek ontfutseld dat in geheimtaal gesteld is. Nu tracht hij het te ontcijferen. Mickey rust uit op een bed in het uitstalraam van een groot magazijn, waar Dingo nachtwaker is. Uitgeput valt hij in slaap...

VOLGENDE WEEK: **EERLIJKE BEZOEKERS**

Jaak ICKX *vertelt jullie over de...*

STANDARD-8

DEZE AUTO IS DE HOOFDPRIJS VAN ONZE KNALPRIJSVRAAG 1955 !

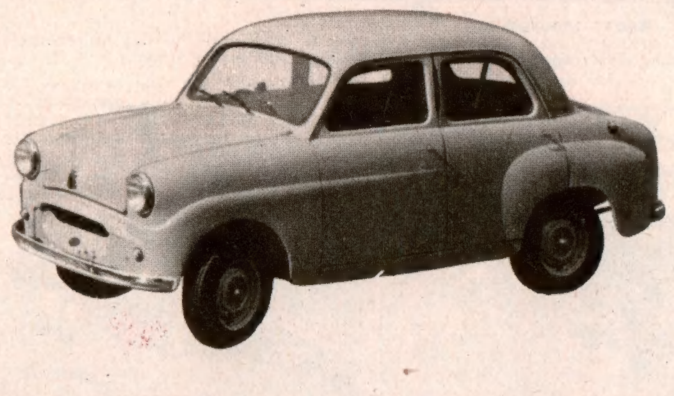

In zijn oproep (zie pagina 2) zorgt Mickey voor een aangename kennismaking met Jaak Ickx, die men gerust « de gulden mond » van de automobielkroniek mag heten. Ongetwijfeld zullen jullie snoepen aan de toespraak die hij hierna tot jullie richt.

Mijn beste jongens en meisjes,

Als kinderen van deze, onze ultra-moderne tijd zijn jullie enigermate verwend en het verwondert jullie niet meer zó zeer, dat jullie als eerste prijs van een grote prijsvraag een echte kleinwagen wordt aangeboden. De kleinwagen die Mickey jullie aanbiedt is echter geen doodgewone auto. Het is een Standard-8.

Terecht noemt men de Standard-8 « de grootste kleinwagen ». Deze auto is alleen maar klein inzake motor, wat trouwens twee voordelen oplevert : een gering benzineverbruik en een lage belasting. Een groot gezin kan er zich evenwel knusjes in installeren. En dat is toch hoofdzaak, niet ? Daarom koos Mickey deze auto !

Met de Standard-8 weet hij, dat hij geen risiko loopt. Alle kinderen van 't gezin vinden er een zitje, zelfs baby in zijn wiegje ! En bovendie wordt in de tweede helft van de koffer makkelijk een opvouwbare kinderwagen geborgen. Zo werd dus ook in het babygeval voorzien en dat zal beslist in moeders smaak vallen.

Voor wat vader betreft, de Standard-8 heeft nog een andere aantrekkelijkheid. Haar bekoorlijke uiterlijke elegantie van kleinwagen bergt zowel een transportvehikel als een familie-auto. In een handomdraai wordt de achterzitting verwijderd en er ontstaat zoveel ruimte als in een camionette voor het vervoer van voorwerpen of goederen die veel plaatsruimte innemen. Zo gaat bij de Standard-8 het nuttige met het aangename gepaard, wat door de ouders zeer geapprecieerd wordt. Ik kan me voorstellen hoe blij je ouders zouden zijn, als jij de Standard-8 toegewezen kreegt.

Het is belangrijk, dat Pa en Ma tevreden zijn, vermits je zonder hen geen autotochtjes kunt maken. Immers, de Wegcode verleent aan kinderen geen rijvergunning. Men kan het jammer vinden, want heel wat jongeren zouden fatsoenlijker sturen dan grote personen, doch wet is wet... Nu, er is veel kans, dat Pa en Ma — als je de Standard-8 wint — je op de buiten, ergens op een zijweg, ook eens het stuur in handen laten. En wie, van jou of je ouders, dan het meest verwonderd zal staan, is nog uit te maken, want een Standard-8 sturen is een pretje. Ik heb een jongetje van acht jaar gekend, dat zich uitstekend uit de slag hielp.

In afwachting van die mooie dag wil ik jullie de Standard-8 nader beschrijven, dan kun je er met je schoolmaatjes over praten. Het is een wagen van Engelse fabrikage. Hij wordt in België, te Nessonvaux-bij-Luik, samengebouwd.

De karosserie en het chassis van de Standard-8 zijn uit één stuk gebouwd, net als een brug. Deze konstruktie wordt « zelfdragend » geheten, is steviger en toch lichter. Natuurlijk zijn er vier portieren aan de wagen, want één portier per zitplaats is (en blijft) de gulden regel van de werkelijk praktische auto.

In tegenstelling tot vele kleinwagens die de motor achterin hebben, al of niet met voorwielaandrijving, is de Standard-8 volkomen naar de beste bouwregels gekonstrueerd. Hij bezit waarlijk alle eigenschappen van een grote wagen.

De motor van de Standard-8 is een 4 cylinder met kopkleppen. Ofschoon klein, ontwikkelt hij niet minder dan 28 paardekracht. Met zijn vier versnellingen staat de Standard-8 qua wegsnelheid aan de spits der kleinwagens.

Het veerstel der voorwielen is zelfstandig voor elk wiel, d.w.z. dat elk wiel afzonderlijk op- en neergaat bij 't lopen over een oneffenheid van de weg, zonder dat de rest van de wagen het aanvoelt. De achtervering wordt verzekerd door lange semi-elliptische bladveren, zo genoemd omdat zij de vorm van een ellipsboog hebben.

Hoef ik nog te zeggen, dat de remmen van de Standard-8 hydraulisch werken ? De voorremmen hebben dit speciaal, dat ze twee primaire schoenen hebben, d.w.z. dat elke schoen afzonderlijk werkt en dus op de meest doelmatige manier op de trommel komt te drukken. Gevolg : hoogste remkracht.

Verder verwijs ik jullie naar de foto van deze aantrekkelijke kleinwagen, die als hoofdkenmerk een onveranderlijk goed humeur heeft. Onvermoeibaar, die motor. En de versnellingsbak ? Volmaakt ! De snelheid opvoeren of verminderen gaat zo makkelijk als het open- en toedraaien van een gaskraantje. Bij een klim bezorgt de « derde » aan de Standard-8 een paar vleugels !

Mickey en ikzelf, wij verheugen ons nu reeds bij de gedachte, dat een van jullie over enkele weken de Standard-8, die ons buitengewoon bevalt, zal toegewezen krijgen. Die dag zullen de familiebazuinen gestoken worden. En wanneer de wagen voor het huis zal staan, zal de winnaar tot zijn kijklustige vrienden kunnen zeggen : « Dat is nu MIJN wagen ! »

En... ik hoop dat de gelukkige winnaar zijn ouders wel eens zal voorstellen Mickey mee te nemen op een van zijn ritjes.

Jaak ICKX.

UITSLAG van de PRIJSVRAAG N° 21 uit N° 215

KADETTEN

1. BAELDE Bernadette, Stationstraat 10, Eeklo.
2. DUBRAY Myriam, Bergstraat, La Bouverie.
3. TREKELS Werner, Guido Gezellelaan 8, Genk.
4. PRAILE Franz, Sint-Albinusplaats 3, Namen.
5. CALLEWAERT Robert, Kapellestraat 29, Middelkerke.
6. BAPS Marc, Canadastraat 40, Vorst.
7. VALKENBORG Jules, Akkerstraat 61, Kapellen.
8. PINTE Alain, Coron Postia 3, Haine-Saint-Paul.
9. BASTIAENS Bertrand, Rozenberg 93, Mol.
10. GLACE Beatrice, Emile Verhaerenstraat, Frameries.

JUNIORS

1. WAUMANS Liliane, Gendarmeriestraat 37, Vilvoorde.
2. GUILLARDIN André, Thomas Vinçottestraat, Brussel III.
3. ROSSEL Orpha, Kleine Kerkhofstraat 8, Assebroek.
4. MERTENS A., Isabella Brantstraat 26, Antwerpen.
5. HAEMERS Achiel, Sint-Jacobsnieuwstraat 15, Gent.
6. DE VREKER Mireille, Square Stephanie 61, Oostende.
7. VAN WIJNSBERGE Georgette, Kouterstraat 292, Wondelgem.
8. DELETRAZ Michel, rue des Bains 17, Genève (Zwitserland).
9. GOUFFEAU Nadine, Turnhoutsebaan 146, Deurne.
10. KARLSON Michèle, Heidestraat 100, Luik.

SENIORS

1. TAEYMANS Lya, Koning Albertstraat 32, Lier.
2. DEBARBIEUX Michèle, Albert I straat 8, Luingne.
3. SCHEVELENBOSCH Jozef, Salvialei 7, Merksem.
4. HORINSTEIN M., Kadetstraat 87, Trazegnies.
5. GEVERS Roger, C. Fr. Neyskenslaan 37, Diest.
6. SANDOZ Jean-F., route de Meyrin 15, Genève (Zwitserland).
7. FIERENS Paul, Molenheide 17B, Breendonk.
8. DESMETTE Michel, Stationstraat 79, Zinnik.
9. TITS Tony, Gasthuisstraat 17, Sint-Truiden.
10. LARDINOIS Guy, Vredestraat 26, Verviers.

Mickey, KONING van MEDIOKA

KORTE INHOUD

Mickey brengt orde in Medioka. Zijn dubbelganger, Koning Michaël, leidt een lustig leventje en in de dagbladen wordt er schand over gesproken. De vijanden van Michaël XIV, die niet weten dat Mickey zijn plaats innam, smeden een plan om de lustige feestvierder als koning naar Medioka te brengen.

VOLGENDE WEEK : **MINNIE GAAT EROP LOS**

WALT DISNEY
stelt voor
Rob Roy
de Schotse Vrijheidsheld
ROB ROY ONTSNAPT AAN HET KORDON SOLDENIERS DAT INVERSNAID OMSINGELDE...ZE KRIJGEN HEM ECHTER IN DE GATEN WANNEER HIJ DE ROTSHEUVEL BEKLIMT.
DONDERKOPPEN! HEM ACHERNA
IK MOET STEEDS HOGER DE ROTSBERGEN OP...
HIJ ZIT IN DE VAL! WE KRIJGEN HEM WEL!
JULLIE KRIJGEN MIJ NIET!
ROB ROY HEEFT DE TOP BEREIKT...WAARHEEN NU?... AAN DE OVERKANT VAN DE AFGROND LIGT DE REDDING...
IK MOET DE SPRONG WAGEN! IK MOET!
WAT EEN DWAAS! HIJ ZAL NOOIT...
TOT GROTE VERBAZING VAN DE SOLDENIERS IS ROB ROY AAN DE OVERKANT VEILIG NEERGEKOMEN...DE VRIJHEIDSHELD KEERT ZICH NAAR ZIJN ACHTERVOLGERS EN STOOT DE STRIJDKREET DER MACGREGORS UIT...
GREGALACH!
'T VERVOLGT

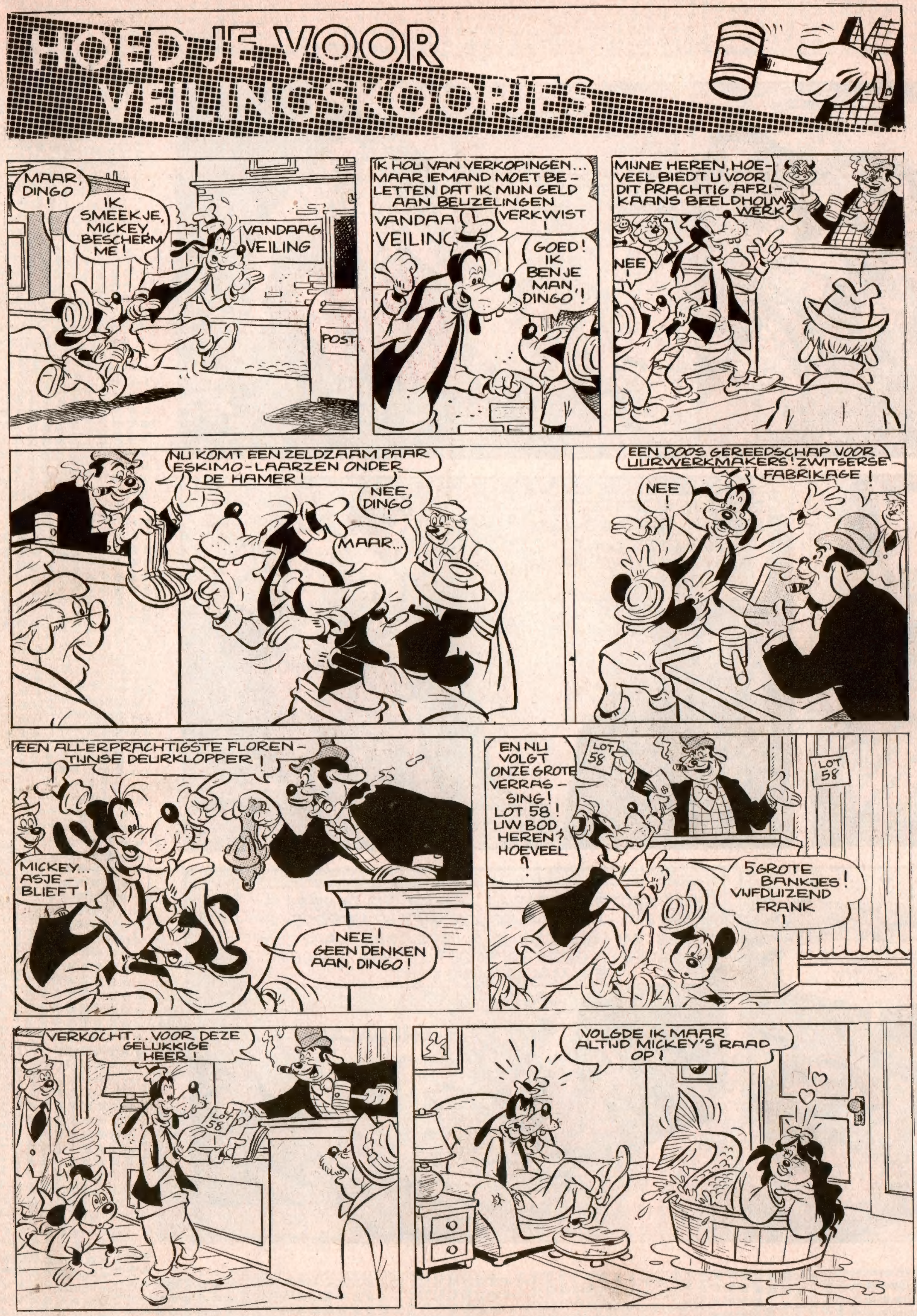

en ziehier onze GROTE PRIJSVRAAG

ZOALS aangekondigd in ons speciaal nieuwjaarsnummer, tevens bij middel van in de brievenbussen bestelde folders, richt « Mickey Magazine » een reusachtige wedstrijd in : 1.000 prijzen met, als hoofdprijs, **een echte auto, een STANDARD-8.** Verder een huisvol prijzen, **waaronder 2 PUCH-scooters, een TV-toestel A.C.E.C., 10 RALEIGH-fietsen, 2 radiotoestellen A.C.E.C., schaalmodellen SCIENTIFIC, fototoestellen, polshorloges,** etc.

DIT IS DE EERSTE VAN DE ZES OPGAVEN (500 PUNTEN).

De plaat hieronder is, op het eerste gezicht, een doodgewone tekening. Er is echter iets speciaals aan. De tekenaar heeft er VIJF DIEREN in verborgen. Nu is het zaak deze vijf dieren te ontdekken en de naam van elk dier (in alphabetische orde) op een blad papier te schrijven.

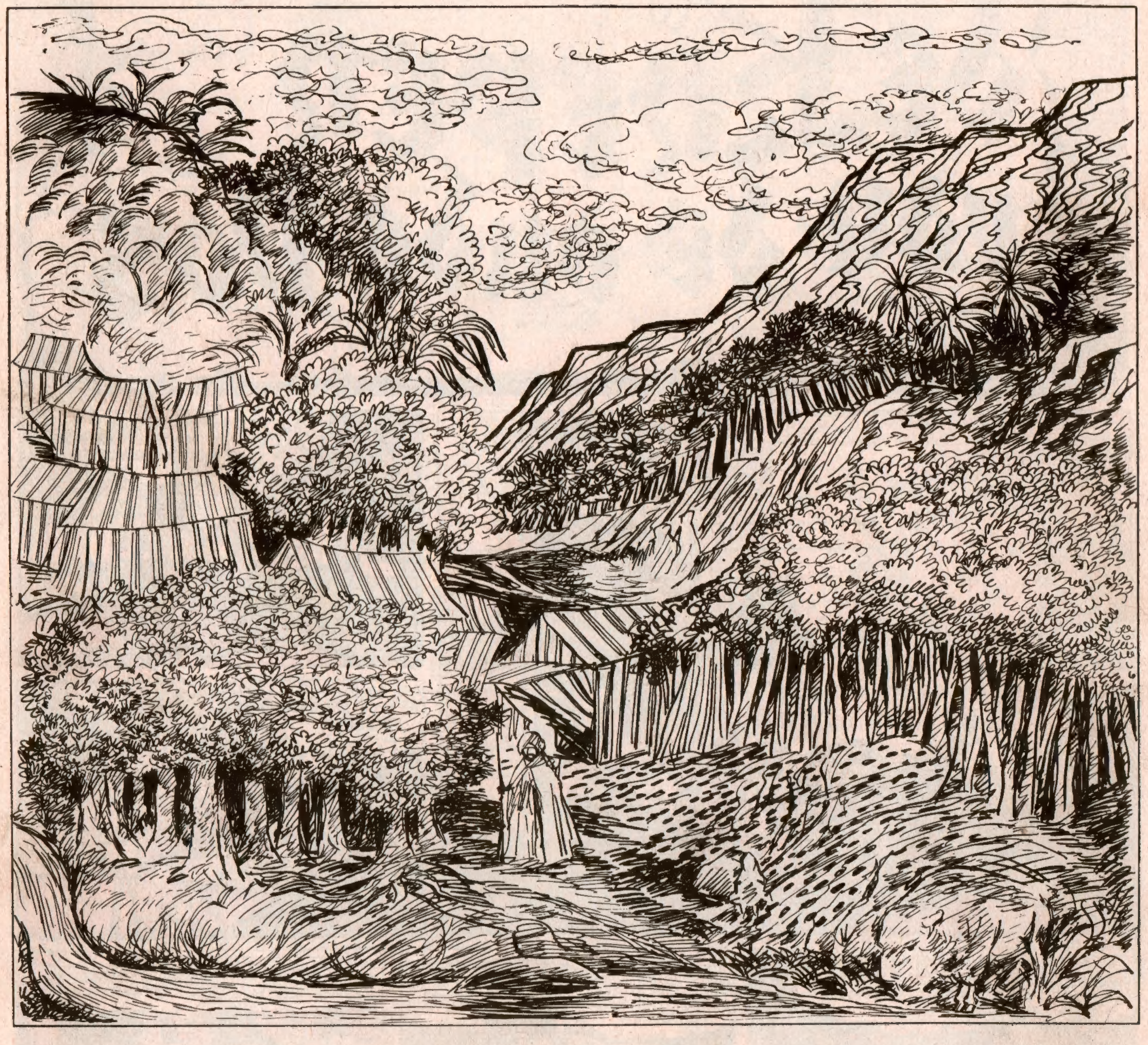

OPGELET ! Je antwoord **niet** inzenden ! Houd het bij ! Er komen nog vijf andere opgaven. De 6 antwoorden dienen na 't verschijnen van de zesde opgave **in één keer onder een enkel omslag** ingezonden. Natuurlijk moet je telkens de deelnemingsbon bij elke opgave (deze week nr 1 hieronder) op je antwoordblad plakken.

1.000 prijzen ! Dus 1.000 kansen voor iedere deelnemer ! Kosteloos deelnemingsrecht !

HET IS IN DE UITSTALRAMEN DER GROOTWARENHUIZEN **AU BON MARCHÉ** TE BRUSSEL, DAT DE HOOFDPRIJZEN TE BEKIJKEN ZIJN !

GROTE FRIJSKAMP BON N°

ons compleet verhaal:

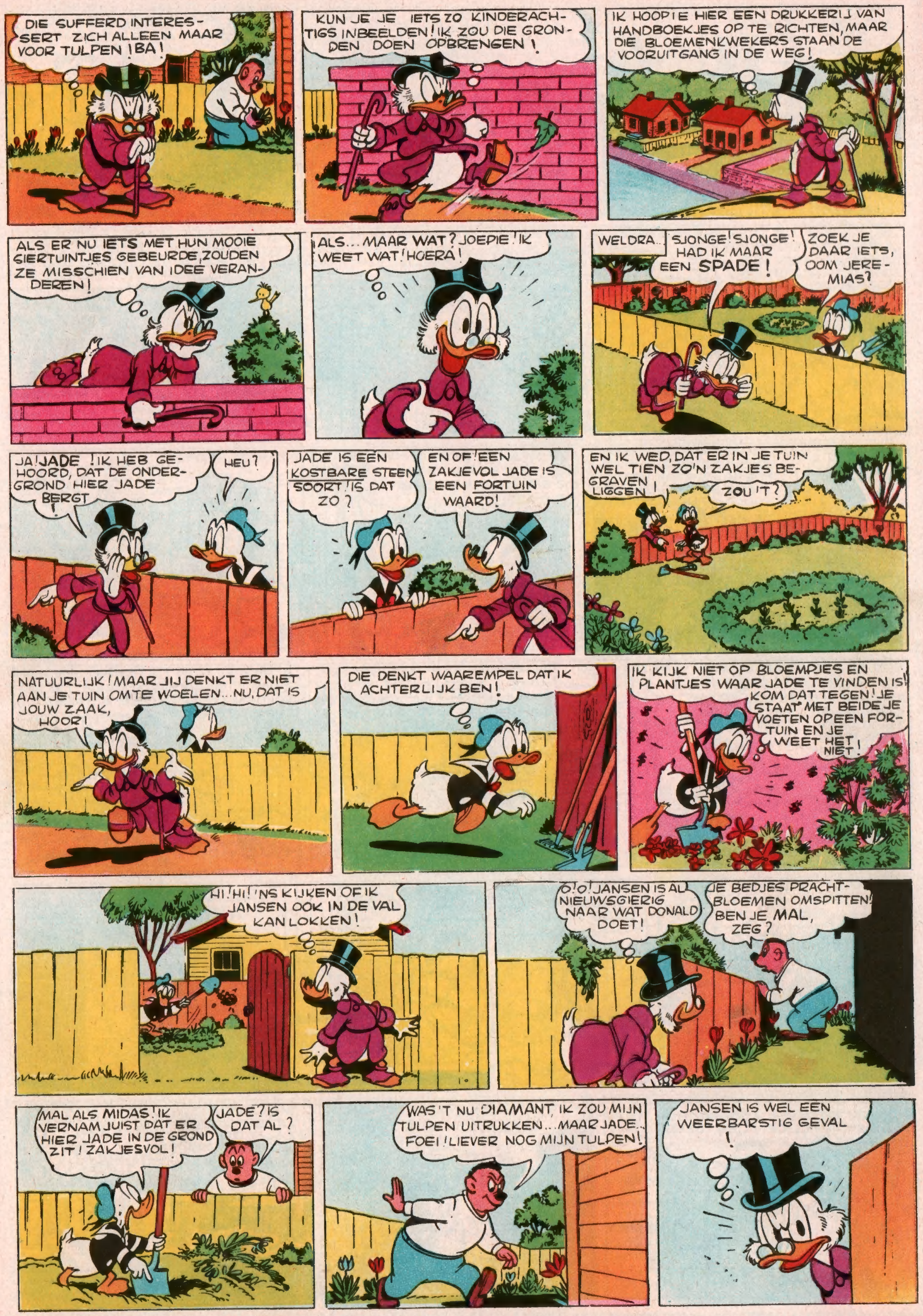

ons compleet verhaal:

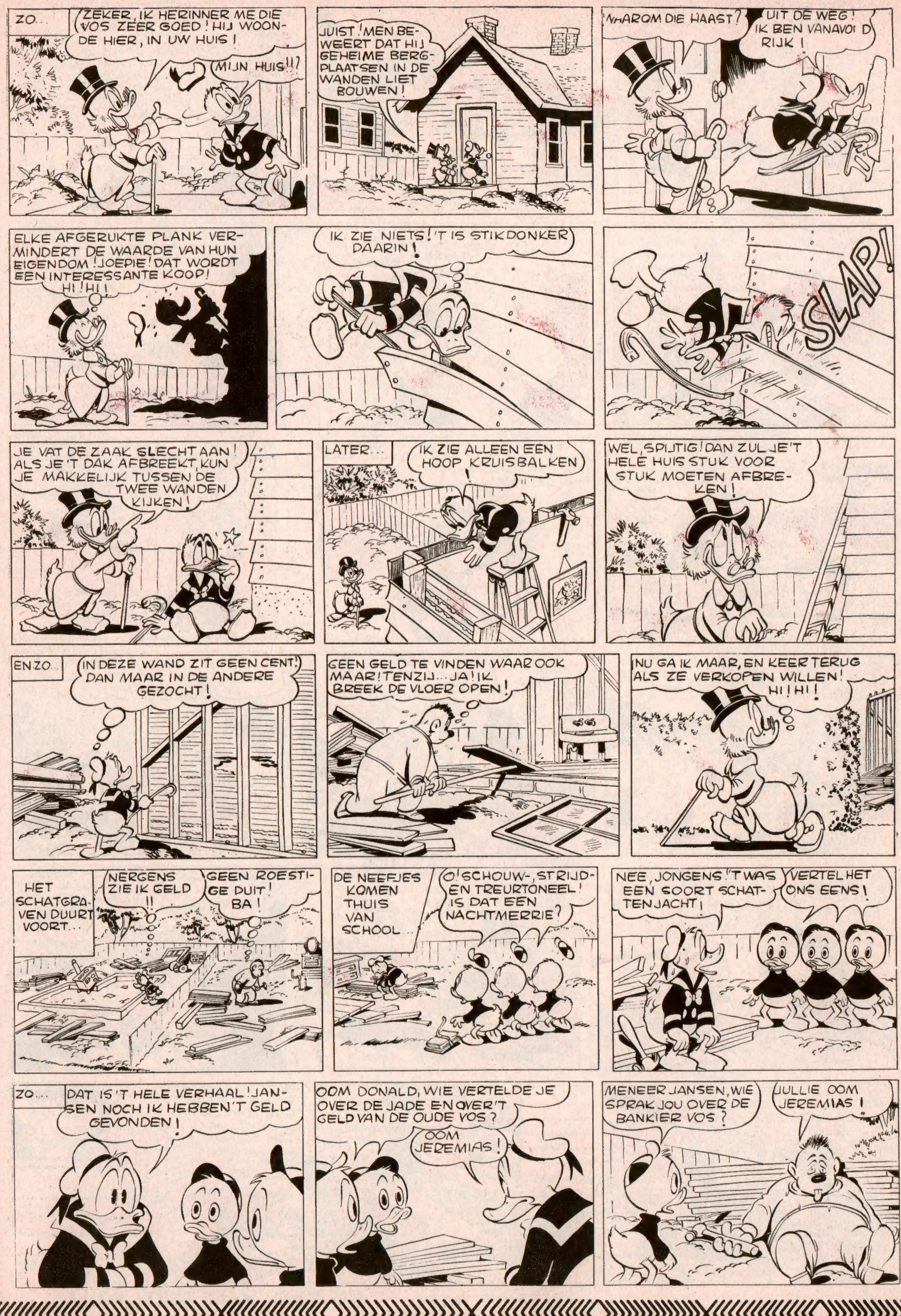

ons compleet verhaal:

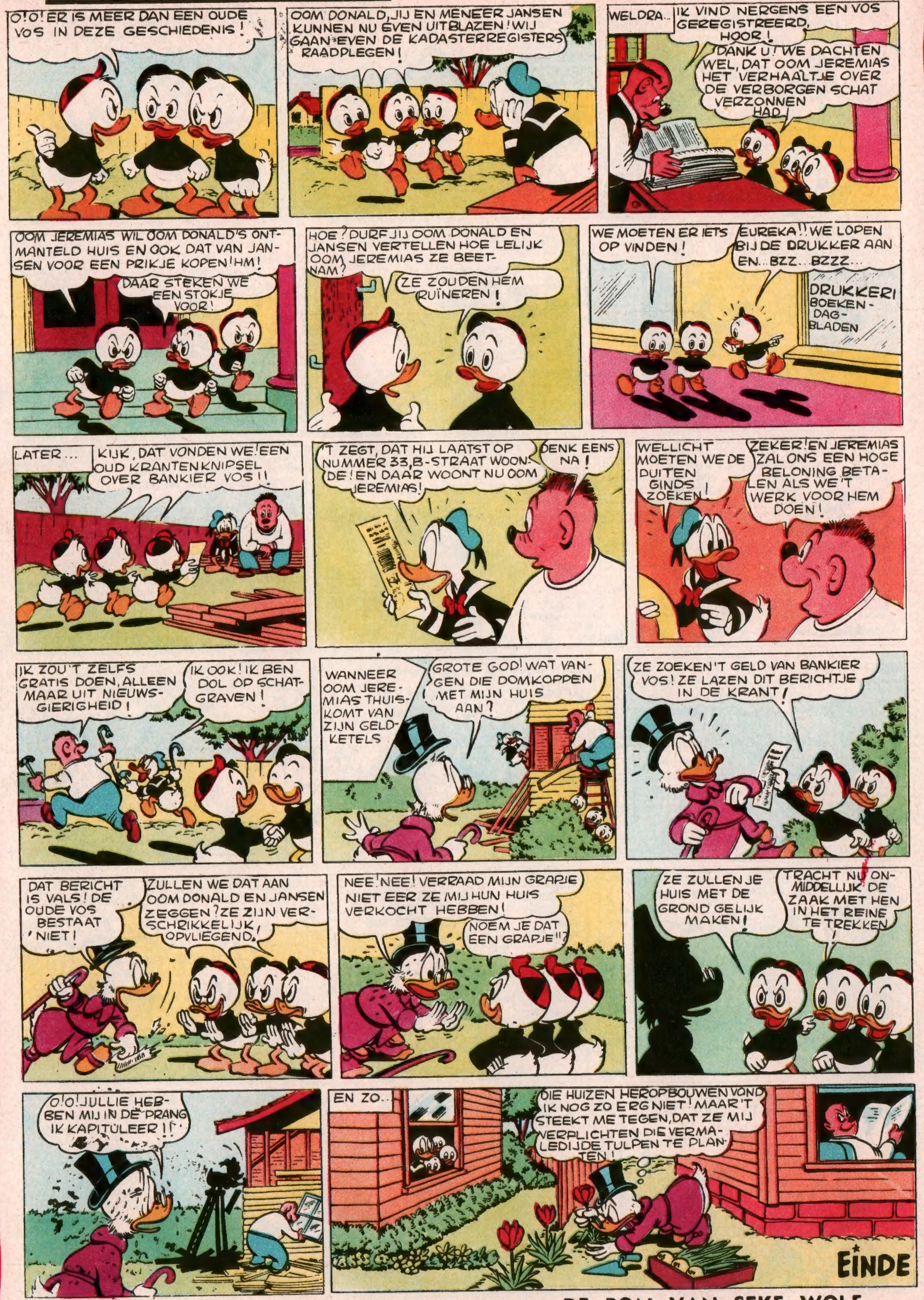

VOLGENDE WEEK : **DE BOM VAN SEKE WOLF**

HET GILD DER MOPPENTAPPERS

Een officier van gezondheid, die het drinkwater controleert, vraagt aan een soldaat wat hij moet doen om het water te ontsmetten.

— Eerst het water koken, zegt de soldaat.

— Goed, beaamde de officier.

— Daarna moet het water gefiltreerd worden.

— Zeer goed, zegt de officier.

— En voor de zekerheid drinken we dan bier, besluit de soldaat.

(Strubbe José, Gent.)

★ ★ ★

KAREL : Ik ben gisteren naar de dokter geweest. Deze heeft me onderzocht en pillekens voorgeschreven. Ik ben bij de apotheker die pillen gaan halen en toen ik thuis kwam heb ik ze weggegooid.

LOUIS : Jamaar, als ge die pillekens weggooit dan kun je toch niet genezen.

KAREL : Die dokter en apotheker moeten toch leven, en ik zeker !!

(Vancauwenberge Marie-Thérèse, (Vilvoorde.)

★ ★ ★

Pietje had in het uitstalraam van een speelgoedwinkel een mooie trommel zien staan. Hij vroeg aan zijn vader om het speeltuig te kopen, maar deze was niet onmiddellijk bereid dit verzoek in te willigen.

— Ge zult me storen bij het werk met die trommel, zei hij.

— Toch niet, zei Pietje, ik zal alleen maar trommelen als u slaapt.

(Tolliers Marc, Gent.)

★ ★ ★

JANTJE : Moeder, is het waar dat ge niet moogt uitstellen wat ge heden kunt ?

MOEDER : Ja, Jantje.

JANTJE : Zullen we dan gauw de taart opeten, die je voor morgen gebakken hebt ?

(Sörensen Freddy, Lier.)

RAADSELTJES

Onderstaande raadseltjes werden ingezonden door : VAN WIJNSBERGE Georgette, WAUTS Irène, VAN BOSCH Christiane, VANHOEGAARDEN Gustaaf en VAN PUYVELDE Herman.

1. Ze drukken me hier; ze drukken me daar; ze geven me dikwijls een trap. Dan brom ik van links, dan brom ik van rechts. Wie raadt het ?
2. Ik kan lopen zonder voeten, alsook spreken zonder stem; zelfs een koning moet mij groeten. Raad eens wie ik ben ?
3. Waar leert men het best zwemmen ?
4. Het heeft twee grote ogen en twee lange benen. Raad, raad, wat is dat ?
5. Wie bijt er met zijn tanden in de aarde ?

ANTWOORDEN

1. De piano. - 2. De pen. - 3. In het water. - 4. De schaar. - 5. De egge.

KRUISWOORDRAADSEL Nr 225

	1	2	3	4	5	6	7	8	9	10
1					■	■				
2				■			■			
3			■					■		
4		■							■	
5	■				■	■				■
6	■				■	■				■
7		■							■	
8			■					■		
9				■			■			
10					■	■				

HORIZONTAAL

1. Afkooksel van groenten en vlees; Houten omlijsting van de ruiten. - 2. Niets, zero; Afkorting van « idem »; Rivier (Spaans). - 3. Muzieknoot; Heiligenbeeld; Egyptische zonnegod. - 4. Zoete stof uit bieten gewonnen. - 5. Anagram van « Top »; Korte kous. - 6. Munteenheid in Bulgarije; Gang van een paard. - 7. Langwerpig vloerkleed. - 8. Afgewerkt; Met SB in 't midden een losbol; Muzieknoot. - 9. Vul in : AES; Afkorting van « Telegraaf en Telefoon »; Keizer ...-Dai. - 10. Tocht, trek; Veelal tropische boom.

VERTIKAAL

1. Het snuffen, reuk; Berrie. - 2. De bokser is knock-... gezet; Afkorting van oosterlengte; Tovergodin. - 3. Oude lengtemaat; Produkt van het varken; Muzieknoot. - 4. Plotselinge aanval uit belegerde stad (de eerste 2 letters van plaats verwisselen). - 5. Afkorting van « Internationaal Comité (voor) Industrie »; Bedorven. - 6. Van sluizen voorziene kom voor schepen; Cilindervormig gereedschap. - 7. Vorm van het ww. « nestelen ». - 8. Soort van slede; Zwart afzetsel van verbrande koolstof; Uitroep van afkeer. - 9. Zangwijze, liedje; Begin en einde van een krul. - 10. Onverschrokkenheid; Traag, niet opgewekt.

(Oplossing op deze pagina.)

VOOR ONZE CLUBLEDEN

Clubspeld, postpapier en wimpel kan men bestellen door storting op of overschrijving naar de postrekening 7539.34 van « MICKEY MAGAZINE », Brussel.

De prijzen, portvrij, zijn als volgt :

Clubspeld .... fr. 15,—
Clubwimpel .... 20,—
Postpapier :
Gewoon kaft 7,50
Grote luxedoos .... 25,—

PRETTIG NAAMFEEST

27-1 : **H. ANGELA**
28-1 : **H. JULIANUS**
29-1 : **H. FRANCISCUS**
30-1 : **H. MARTINA**
H. ALDEGUNDIS
31-1 : **H. MARCELLA**
1-2 : **H. IGNATIUS**
2-2 : **O L. V. LICHTMIS**

Opgelet ! Opgelet !

OPLOSSING VAN HET KRUISWOORDRAADSEL Nr 225

Horizontaal : SOEP - RAAM - NUL - ID - RIO - UT - ICON - RE - SUIKER - OPT - SOK - LEV - TEL - KARPET - AF - LOOL - DO - AES - TT - BAO - REIS - PALM.

Vertikaal : SNUF - BAAR - OUT - OL - FEE - EL - SPEK - SI - UITVAL - ICI - ROT - DOK - POT - NESTEL - AR - ROET - BA - AIR - KL - DAL - MOED - LOOM.

MICKEY MAGAZINE **Het jeugdblad voor jongens en meisjes.**
Uitgaven Pont-Levis — Verantwoordelijk uitgever : Frans PRETE, beheerder-afgevaardigde, Hopstraat 47, Brussel.

MICKEY-HOLLAND
M. van Gelderen en Zoon, N. Z. Voorburgwal, 232, Amsterdam.
Postgiro : 137.867
ABONNEMENT :
3 m. : fl. 5.- - 6 m. : fl. 9.75 - 1 jaar : fl. 19.-

Postcheck : Nr 7539.34

ABONNEMENTSPRIJS :

	3 m.	6 m.	1 jaar
België ...fr.	**72.—**	**138.—**	**270.—**
B. Kongo fr.	**75.—**	**145.—**	**283.—**
Luchtp. : Idem + posttarief luchtp.			

Alle briefwisse[illegible] is te richten aan : MICKEY MAGA[illegible], Hopstraat 47, Brussel.

DIT NUMMER WERD MET VERGUNNING VAN WALT DISNEY DOOR DE BELGISCHE STUDIO'S VERWEZENLIJKT, ALLE RECHTEN VOORBEHOUDEN. - COPYR. WALT DISNEY PRODUCTIONS 1955.

STORMER

KORTE INHOUD

Stormer is polopaard geworden. Hij werd aangekocht door de befaamde polospeler Skene. Tijdens een wedstrijd valt Skene met zijn paard... Nu krijgt Stormer als reservepaard misschien een kans om de wedstrijd verder te betwisten. Stormer wordt onmiddellijk op de proef gesteld.

IN BELGIE GEDRUKT bij de N. V. Drukkerij voor Nijverheid en Financie, « IMIFI », Hopstraat 47, Brussel.